LANDSCHAFTSPLAN GVV STEINHEIM - MURR

BODEN

BODEN

LANDSCHAFTSPLAN GVV STEINHEIM/ MURR

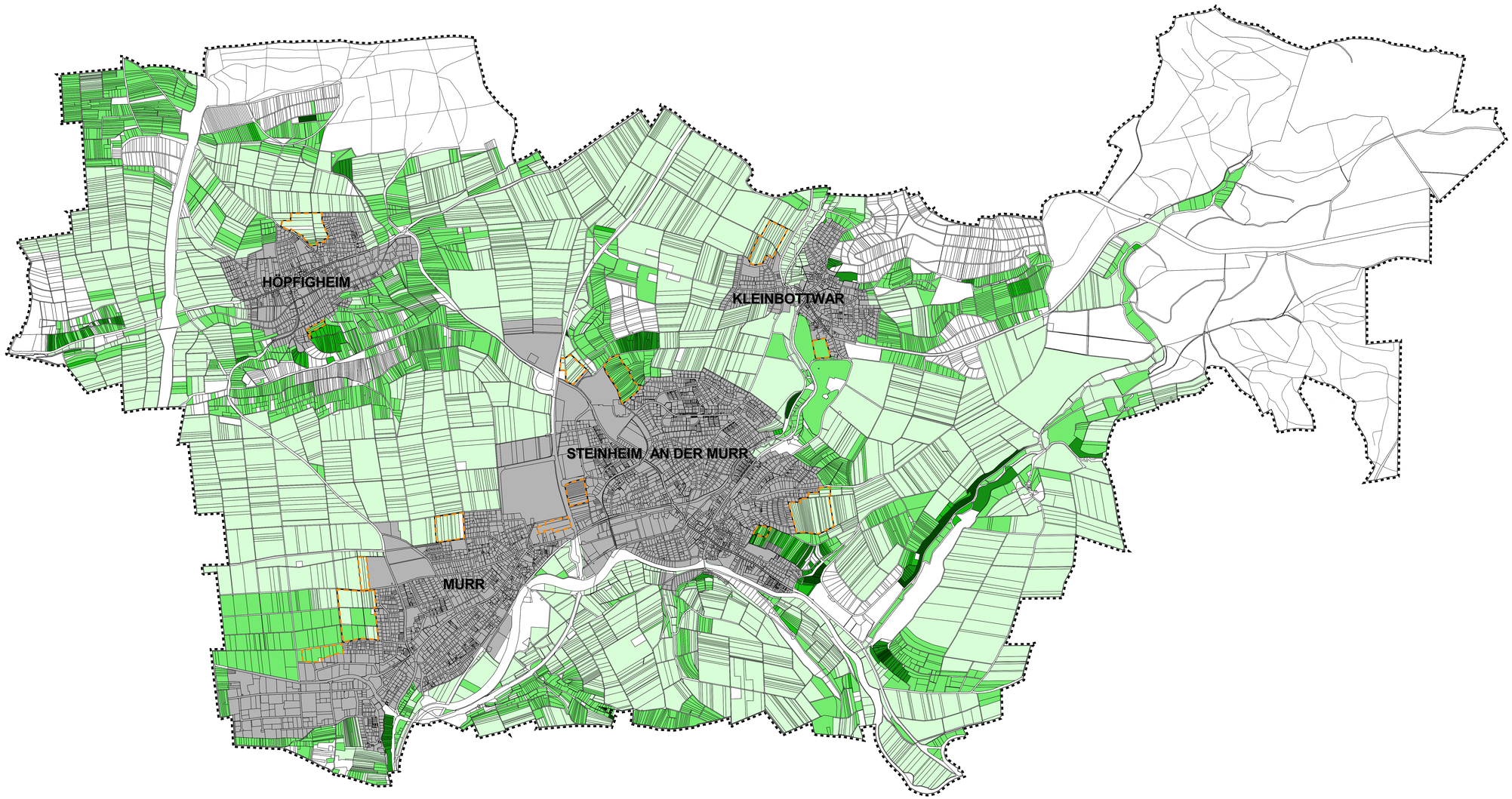

0 0,5km 1km

Massstab 1 : 10.000 im Original

Kartengrundlage: Landesvermessungsamt Stuttgart, Grundkarte digital; nachrichtliche Übernahme digitaler Daten des Landratsamtes Ludwigsburg

Bodenfunktion

Standort für Natürliche Vegetation

- Sehr hoch
- Hoch
- Mittel
- Gering
- Sehr gering
- keine Unterlagen vorhanden

Siedlung

- Siedlungsflächen
- Siedlungsflächen der Alternativenprüfung

FORTSCHREIBUNG LANDSCHAFTSPLAN

Bearbeitung:

gruen wettgruppe

mo-fr/ms/wtw/ch 23 70619 stuttgart
fon 0711/4792540 fax 0711/4792540
email info@wettgruppe-gruen.de

bearbeitet	11.2007	Rauchmaul
gezeichnet	11.2007	Rauchmaul
geändert		
geändert		

geprüft: Fuchs

Auftrag:

FORTSCHREIBUNG LANDSCHAFTSPLAN
GEMEINDEVERWALTUNGSVERBAND
STEINHEIM - MURR

KARTE 3.5: SCHUTZGUT BODEN - STANDORT FÜR NATÜRLICHE VEGETATION

M 1 : 10.000

N

Aufgestellt und geprüft:

Gemeindeverwaltungsverband

Diese Karte ist gesetzlich geschützt! Vervielfältigung nur mit Genehmigung des Auftraggebers!